



自然の恵み野 わっさむ町

わっさむ



少年の 口笛に今日も

草青む

～三笠 池上 赤洗(松之助)さん(さわらび俳句会)

文芸和寒第36号より～

7月6日
全町老人クラブ交流会
(7区シルバーホープによる
【少年少女合唱団】)

【和寒町で暮らしましょう】移住体験事業開始.....	2
高齢者交通安全クラブ 新役員決まる.....	3
カメ虫駆除 補助の受付開始します.....	4
古本リサイクルまつりのお知らせ.....	6
国民健康保険の【被保険者証が更新】になります.....	7
年金あれこれ.....	8
まちのニュース カメラアイ.....	10～11

2007
(平成19年)



No. 633

「和寒町で暮らしましょう！」 移住体験事業を開始しました

本町では、これまで、過疎化対策の一環として、町内の空き住宅情報を収集し、町のホームページをとおして全国に空き住宅情報の提供を行い、本町への定住を促進する「和寒町で暮らしましょう！」空き住宅情報「事業を展開してきました。

しかし、厳しさを増す地域農業や進行する少子高齢化は、我がまちの「元気」に大きな影響を与えております。人口減少に歯止めがかからない状況のなかで、どのようにマンパワーを維持・確保していくかが大きな課題となっており、従来にも増して人の輪を拡げ、強めながら地域の活性を図る方策が必要となっております。

一方、昭和二十二年から二十四年の戦後ベビーブームに生まれた「団塊の世代」が今春から一斉に退職を迎え始め、ふるさとや地方に移住先を探す都会の人たちが増大しており、道内はもとより上川地域の各自治体でも、「団塊の世代」の取り込みに力を入れている現状にあります。

このような状況から、本町では今年度からより一層定住促進事業を進めるため、「和寒町で暮らしましょう！」移住体験「事業を展開することになりました。

この事業は、移住希望者に一定の期間、本町で生活体験をしていただくために「宿泊場所」や「体験メニュー」を提供し、人口の定着と増加を図り、町の活性化を図ることを目的とするもので、今後、多くの方に利用していただくため積極的に「和寒暮らし」をPRしていきたいと考えております。

移住体験事業を進めるにあたり、和寒町移住促進連絡会議（和寒町商工会・和寒町観光協会・JA北ひびき和寒基幹支所・役場で構成）を設立し、協力を整えたところでありますが、移住体験事業を魅力あるものにしていくためには、農業体験の場の提供や移住希望者の情報提供などまちが一体となって取り組んでいく必要がありますので、町民の皆さんのご理解とご協力をよろしくお願いいたします。

行ってみようか
和寒町へ



移住体験事業の内容

体験事業は次の二種類から選びます。

短期型

研修館「榎」に宿泊しながら町内で生活体験や農業体験を行う。

【体験期間】

三泊から十三泊（二週間以内）

【体験料金】

大人 一泊三千百円、
子ども 一泊二千百円、

長期型

農村部の地域会館や空き家教員住宅などで宿泊して生活体験や農業体験を行う。

【体験期間】

一週間から一カ月以内（単位は一週間）

【体験料金】

地域会館

（一週間）四千百円、

（一カ月）一万五千円、

教員住宅

（一週間）八千円、

（一カ月）三万千円、

右記の体験事業については、町のホームページにも掲載されており、既に募集を開始しています。

各自自治体を取り組んでいる「移住体験事業」は、名称の違いはあってもその仕組みに大きな違いはないようです。全国千二十余町村に、本町と同様の環境にある自治体が数ある中で「和寒町に住んでみたい」と思っていたために、まちの自然や歴史、環境を知っていただくことは勿論ですが、強く「和寒町に住みたい」と感じていただくためには、先人達が培ってきた「風土」を満喫し、まちの「魅力」を十分に堪能していただくことが重要な力ギとなります。「風土」とはそこに暮らす人々が織りなす文化であり、「魅力」とはその風土に育まれ暮らす人々の「元気」そのものだと思います。

この町を訪れる方から、ひとときの生活体験をおして「よし和寒に住もう！」との決心を引き出すためには、町民の一人ひとりが元気の素となり、「あなたも私たちの求めている仲間ですよ」と無言で語りかける皆さんの思いが町の魅力となつて、訪れる方々を引き留める大きな力となつて作用するのではないのでしょうか。

始まったばかりの事業ですが、和寒町の魅力を一人でも多くの方に味わってもらえるような事業に展開していきたいと考えています。

【詳しいお問合せ先】

総務課まちづくり推進係
電話 三三一 二四二番

高齢者交通安全クラブ 新役員決まる

六月二十七日(水)図書館視聴覚室において、和寒町高齢者交通安全クラブの平成十九年度定期総会が開催され、平成十九年度から二力年間の新体制が整いました。また、総会に先立ち土別警察署の佐々木交通課長から講話いただき、改めて交通事故の悲惨さを認識し、事故を起こさない、遭わないよう、誓い合い総会を終了しました。新役員は次のとおりです。【敬称略】

- 会長 佐々木 一 (三和寿学園)
- 副会長 深海 重明 (北原カタクリ)
- 同 坂本 國廣 (若草クラブ)
- 会計 虻川 政義 (日ノ出第一共成会)
- 理事 下條 勲 (中和静和会)
- 同 南 茂芳 (西和百寿会)
- 同 荒瀬 幸治 (東和老人クラブ)
- 同 久保 鉄郎 (三笠シルバー)
- 同 牧 豊 (福原地区福寿会)
- 同 帯川ミドリ (大成老人クラブ)
- 同 長谷川 昇 (和寒友愛クラブ)
- 同 虻川 利光 (日ノ出公友会)
- 同 堂前 信一 (松岡シルバー)
- 同 佐々木幸雄 (七区シルバー)
- 同 御園 春雄 (六区 紅葉会)

土別警察署から のお知らせ

お盆期の交通事故防止
油断せず いつも心に 初心者マーク

八月はお盆の帰省等、家族でのドライブの機会が増え、開放感からスピードを出し過ぎたり、墓参り、帰省等の長距離運転の疲労が原因となる重大事故が多発しています。運転される方は、次のことに注意してください。

- 無理のないドライブ・プランを立てましょう！
- 気持ちに余裕を持って安全運転を心がけましょう！
- 長時間の運転の際は、休憩を取ってリフレッシュしましょう。
- 脇見運転は追突などの思わぬ事故につながります。
- シートベルトの着用とデイ・ライトで事故防止に努めましょう！

防災意識の高揚

災害に備えて安心 我が家の防災

災害は、いつ、どこで、どのような起こるか分かりません。突然やってくる災害から身を守るため、普段から災害に対する備えをしつかり持つことが大切です。そのためには、

次のことを家族全員で確認しておきましょう。

家族が離ればなれになったときの集まる場所や連絡の方法
市町村が指定している避難場所

【広報わっさむ】

平成十九年六月号九ページ参照
災害時に持ち出す家族の大切な物などを家族全員で確認しておきましょう。

災害が発生し、市町村長から避難の指示などがあつた場合は、落ち着いて行動し、市町村職員や警察官の指示に従って避難しましょう。

また、避難のために車は使わないようにしましょう。

道警ホームページの活用

道警では、警察本部のほか各警察署にもホームページがあります。

犯罪被害や交通事故に遭わないための情報などさまざまな情報を、分かりやすくお伝えしています。

ぜひ、一度、「北海道警察」または「土別警察署」で検索し、ホームページをご覧ください。

《平成十九年六月の事件ファイル》

二十八日↓和寒町の工事現場
敷き板鋼板が盗まれた

土別警察署

電話 一三・〇一一〇番



お墓参りの供物等 持ち帰りにご協力ください



お墓参りの時期となり、お墓の清掃作業を行うことと思われませんが、お盆を過ぎてもお墓に供物や仏花などがそのままになっていたり、刈り草堆積場にごみが捨てていたり、悪臭や動物による散乱の跡が見受けられます。

お墓の周りがいつもきれいであるためにも、左記のことにご協力いただき、町外の親族のかたにも、お知らせくださいますようお願い致します。

- ・ 仏花、供物は出来るだけ少量化を図ってください。
- ・ ごみ・果物・菓子類などすべて持ち帰ってください。
- ・ 刈り草は、指定した堆積場に運んでください。



カメ虫駆除 補助の受付を開始!

1. 受付期間 8月1日から8月31日まで
2. 補助対象 住宅・併用住宅・集会施設(事務所、店舗等は対象外)
専門害虫駆除業者により駆除作業を実施した場合に限る
3. 補助金額 害虫駆除費用の2分の1とし、3万円を上限とします。
(百円未満切捨て)
4. 費用の算定 1m^2 当り500円程度×床面積×消費税 = 駆除費用
(例)一般的な家庭2階建て(110 m^2 程度)
 $57,750\text{円} \times 2\text{分の}1 = 28,875\text{円}$
補助額28,800円(百円未満切捨て)
5. 申請手続き 銀行口座番号・印鑑・駆除業者からの見積書(もらっている方)を持参し役場住民課環境衛生係へ申請してください。



「特別弔慰金の手続きはお済みですか」

請求期限

平成二十年三月三十一日まで

この期限を過ぎますと、法律の規定により、特別弔慰金を受ける権利が消滅します。

一. 対象者

戦没者等の死亡当時のご遺族で、平成十七年四月一日において、公務扶助料、遺族年金等を受けられない場合に、次の順番による先順位のご遺族お一人に特別弔慰金が支給されます。

二. 請求手続きができる方

(一) 前回の特別弔慰金の受給権者

(二) 戦没者等の子

(三) 父母 孫 祖父母 兄弟姉妹(戦没者と戸籍上で一年以上の生計関係を有していたかたが対象です。一年以上の生計関係が無いかたは対象外です)

(四) 前記三以外の 父母 孫 祖母 兄弟姉妹

(五) 前記一から四以外の三親等内の親族(戦没者等の死亡時まで戸籍上で引き続き一年以上生計関係を有していた方に限り)

三. 給付内容

額面 四十万円

十年償還の記名国債

四. 請求窓口

住民登録の市区町村役所の福祉係でおたずねください。

住民登録の市区町村役所の福祉係でおたずねください。

住民登録の市区町村役所の福祉係でおたずねください。

住民登録の市区町村役所の福祉係でおたずねください。

住民登録の市区町村役所の福祉係でおたずねください。

住民登録の市区町村役所の福祉係でおたずねください。

住民登録の市区町村役所の福祉係でおたずねください。

住民登録の市区町村役所の福祉係でおたずねください。

住民登録の市区町村役所の福祉係でおたずねください。

住民登録の市区町村役所の福祉係でおたずねください。

道路用地を占有していませんか?

町道(歩道を含む)に工作物、物件又は施設などを設け、継続して道路用地を使用している場合は、道路法第三十二条により、道路管理者(町道は役場)の許可を受け、占有料を納めなければなりません。詳しくは、役場建設課にお問い合わせください。

8月15日(水)は 休診させていただきます ＝国民健康保険町立和寒病院＝



当直の医師がおりますので、急病やケガの場合はご来院ください。

放送大学で学んでみませんか?

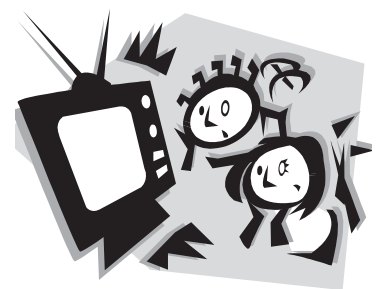

放送大学は、テレビ・ラジオで授業を行う通信大学です。働きながら学びたい、生涯学習に興味があるなど様々な目的で、幅広い世代の方が学んでいます。

ただいま入学生を募集しています。詳しい資料を無料で送付いたしますので、お気軽にお問い合わせください。(パンフレットと資料が公民館にありますので、ご覧ください。)

受付期間

平成十九年八月十五日(水)まで

資料請求(無料)お問い合わせ先

〒070-0044

放送大学北海道学習センター

旭川サテライトスペース

電話(0166)・231・2627番



《消費税及び地方消費税(個人事業者)の中間申告と納税》

個人事業者の方で、前年分の確定消費税額が一定額を超える方は、中間申告と納税が必要です。

期限までに所轄の税務署に中間申告書を提出するとともに、消費税額及び地方消費税額を納付しなければなりません。

消費税・地方消費税の中間申告と納税が必要な個人事業者とは？

個人事業者の方で、平成18年分の確定消費税額が48万円を超える方は、中間申告と納税が必要です。この「平成18年分の確定消費税額」とは、平成18年分の確定申告により確定した消費税の年税額をいい、期限後申告又は修正申告等が行われた場合には、これらによって確定した消費税の年税額をいいます。消費税と地方消費税を合わせた額ではありません。

中間申告の方法

～ 次の2つの方法があり、いずれかの方法によることができます。～

1 前年実績による中間申告

中間申告が必要と認められる方については、中間申告・納付の期限に応じて、算出した中間納付税額を記載した「消費税及び地方消費税の中間申告書」及び「納付書」を所轄の税務署から送付しますので、必要事項を記入の上、税務署に中間申告書を提出するとともに、納付書により消費税・地方消費税を納付してください。

(注)「確定消費税額」とは、中間申告対象期間の末日までに確定した消費税の年税額(申告書 欄の差引税額)をいいます。消費税と地方消費税を合わせた額ではありません。

2 仮決算に基づく中間申告

事業状況が平成18年と著しく異なる場合などは、上記1の方法に代えて、各中間申告対象期間を一課税期間とみなして仮決算を行い、これに基づいて計算した消費税額及び地方消費税額により中間申告・納付することができます。

なお、この計算によりマイナスとなった場合でも還付を受けることはできません(マイナスとなった場合は、中間申告税額は「0」になります。)。また、仮決算による中間申告書は、提出期限を過ぎて提出することはできませんのでご注意ください。

中間申告及び納付の期限について

平成18年分の確定消費税額が48万円を超え400万円以下の方(年1回の中間申告・納付)は、平成19年8月31日(金)までに、申告・納付してください(同確定消費税額が400万円を超え4,800万円以下の方(年3回の中間申告・納付)の2回目と4,800万円を超える方(年11回の中間申告・納付)の6回目の中間申告・納付の期限も同一日になります。)。振替納税をご利用の方の振替日は、平成19年9月27日(木)です。

なお、中間申告の期限までに、中間申告書を提出されなかった場合でも、上記「中間申告の方法の『1 前年実績による中間申告』」の消費税額及び地方消費税額が納付すべき税額として確定することになりますので、納付期限までに必ず納付してください。

平成18年分の確定消費税額が400万円を超える方の次回以後の期限等については、国税庁ホームページ(www.nta.go.jp)でご確認ください。

消費税及び地方消費税(個人事業者)の納税には、便利な振替納税を是非ご利用ください。

振替納税は、ご指定の金融機関の預貯金口座から自動的に納税することができる制度ですので、納税のために金融機関の窓口に出向く必要もなく、うっかり納期限を忘れてしまうこともないので安心で便利です。簡単な手続で利用できますので、税務署(管理担当)にご相談ください。

インターネットで申告や納税ができる「e-Tax(国税電子申告・納税システム)」も是非ご利用ください。詳しくは、e-Taxホームページ(www.e-tax.nta.go.jp)をご覧ください。

- 税に関する情報は国税庁ホームページへ <http://www.nta.go.jp> -

8月27日(月)午後2時より 総合体育館アリーナ



一般の方は、2階ギャラリーからみることができます。

交通安全や防犯の啓発のため、カラーガード隊が来町しステーションドリルを行います。音楽隊の軽やかな演奏にのって、カラーガード隊が華麗なフラッグ演技や楽しいポンポン演技を繰り広げます。

北海道警察 音楽隊 カラーガード隊 が来町します

図書館
★へいこう!

新着本のご案内

【一般書】

カオスの娘 シヤーマン探偵ナルコ(島田雅彦) 江戸は心意気(山本一力) アパルサーの決闘(ロバート・B・パーカー) ビザール・ラブ・トライアングル(浅倉卓弥) 疑惑(折原一) ロック母(角田光代) 壊れた光(雲の影(片山恭一) 永遠の命(中村文則) 最後の命(中村文則) パライソの奇板(東真砂子) かつてままだ(諸田玲子) クロスカウンター(井上尚登) 露の玉垣(乙川優三郎) 明日この手を放しても(桂望実) 逆髪(澤田ふじ子) 病院のクワバラさん(クワバラアツコ) ちんぷんか(丸島中恵) グダ

本 題 の 話
『百年恋人』
(新堂冬樹/作)
女子高生の愛子は、ある日ひとりの少年・透と出会う。次第にひかれあふふたり。それは決して許されない恋だった...。
現代に甦る、ロミオとジュリエット。

毎週土曜日 14:00~
おはなしかい開催中

グダの種(阿川佐和子) 治療(島セバスチャン・フィツェック) ランナー(あさのあつこ) 独り群(北方謙三) 夜明けの街(東野圭吾) 小美代姐さん(愛縁奇縁群(うこ) 午前零時(鈴木光司) これでもか(ちゃんやつてます(上岡トメ) たばこをやめたい王さま 親子で学ぶ禁煙(高橋裕子) 内臓脂肪がなくなる筋力トレーニングB OK 脂肪燃焼メタボリック撃退(小山勝弘)

【児童書】
ありんこ(リンコちゃん(タダサトシ) ぱんだいすき(ふくしまあきえ) レミーのおいしいレストラン(キティ・リチャーズ) きんのえんとつ(第2版) ミシェル・マリオン(ト) ハヤブサ五郎の急降下(鈴木まり子) こころのゆうえん(たちとも(みちこ)

図書館のホームページは <http://db.net-bibai.co.jp/wassamu/> アクセスしてみてください!!

古本 リサイクルまつりのお知らせ

読み終わった不要の本を必要な方にお譲りませんか。
古い本の中から、関心のある本を探してみませんか。

このお手伝いを図書館がいたします。

【日時】

八月十八日(土)・十九日(日)

午前十時~午後六時

【場所】

図書館ロビー

【受付】

八月十日(金)までに図書館にお持ちください。

【対象本】

一般書(小説類・実用書)・児童書
・絵本・漫画本に限らせていただきます。(月刊誌、週刊誌は対象にいたしません。)

【その他】

提供者の氏名は公表しません。

【お問合せ先】

町立図書館
電話 三三一・四六四六番



これからの家庭教育

幸せは手に入るものではなく
まじりにくまにまじりながら

幸せとは、家族や友人がいて、空気が水があって、地球という星が差し出してくれるものに支えられて生きていること、ともいえます。幸せになるのに必要なのは、当たり前前の生活の中です。すでにある幸せに気づき、感謝し、それを味わうことです。感謝の気持ちから、ものを大切に捨てない、水や電気を無駄遣いしない、などを小さいころから習慣づけることが大切です。そうした身の回りの小さなことの実践が、環境を大切にする心をはぐくみます。



《環境を大切にする心育てる》
文部科学省 家庭教育手帳・
小学生(高学年)~中学生編抜粋

健康メモ

メタボリック予防は食事から

最近よく耳にする「メタボリックシンドローム（内臓脂肪症候群）」は、内臓脂肪型肥満から生じる、血糖、脂質、血圧の代謝異常で、さらに動脈硬化を進行して心臓病や脳血管疾患の原因となると考えられています。内臓脂肪の蓄積は毎日の食事が影響するため、食生活を見直し、「脱メタボリック」を目指しましょう。

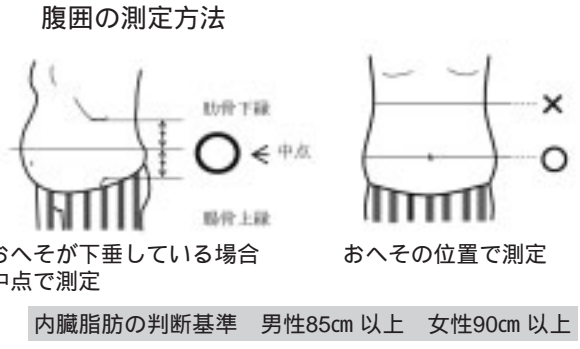

内臓脂肪の判断基準 男性85cm以上 女性90cm以上

【内臓脂肪をためないため】
脂肪は余ったエネルギーがたまったものですから、摂取

エネルギーと消費エネルギーのバランスが重要になります。

一日三食、バランスよく食べましょう。
毎回の食事に主食・主菜・副菜の三つの器を用意しましょう。

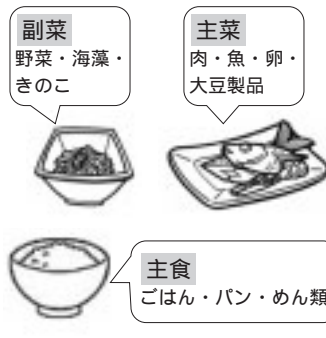

主食の量に気をつけましょう。「うどんとおにぎり」「チャーハンとラーメン」などの組み合わせは、エネルギーのとりすぎとなり、内臓脂肪が貯まる原因となります。

食物繊維をしっかりとる。食物繊維は血液中のコレステロールの低下や、血糖値の上昇をゆるやかにさせる効果があります。一日に二十〜二十五グラムを摂取するようにします。

目安は野菜を三百五十グラム以上（両手一杯）とることが必要です。



動物性脂肪、嗜好品のとりすぎに留意する。
動物性脂肪（肉の脂身、バター、生クリーム、ハムなど）のとり過ぎは、血中コレステロールを増加させ、動脈硬化の原因になります。また、お菓子には砂糖・油がたかくさん入っているため、少量でも高カロリーです。

一人ひとりの生活が異なるように、食生活の改善の仕方にも違いがあります。食事や間食の見直し方など、何かありましたら、保健福祉センターにご相談ください。
（電話）三一一〇〇〇番
栄養士 鷲見 麻由美

【被保険者証が更新になります】

現在使用中の国民健康保険被保険者証の有効期限は、平成十九年九月三十日までとなっております。更新の手続きを次のとおり行いますので、期間内に保険証の切り替え手続きをお願い致します。
【更新手続き期間】
九月十八日から十月十二日まで
【手続き場所】
役場一階 住民課保険医療係
【持参するもの】
今まで使用していた被保険者証 印鑑 限度額適用認定証をお持ちの方は、認定証の有効期限が七月三十一日となっておりますので、保険証の更新時に持参いただき、あわせて切り替えの申請をしてください。

国民健康保険だより

町では、今年、四十・四十五・五十・五十五・六十歳になられるかたを対象に人間ドック（節目検診）を実施しております。春に一度、ご案内いたしました。が、空きがありますので、申し込み希望されるかたは、ぜひ、この機会に申し込みされるよう、お知らせいたします。
申し込みは、電話または、先に送付済の八ガキで、ご連絡をお待ちしております。
【申込み先】住民課保険医療係

家族のお酒や薬物の問題で 悩んでいませんか

アラノンアルコール（または薬物）の問題を持つ人の家族と友人の自助グループです。あなたは一人ではありません。アラノンで同じ苦しみを経験した仲間と心を開いて話し合ってみませんか。
【日時】9月1日（土）10:00～13:00 【会場】旭川市大雪クリスタルホール（旭川市神楽3条7丁目）
受付開始 9:30からです。
【参加費】無料

どなたでも参加できます

=お問合せは下記のとおり=
北海道連絡先
電話 090-2698-4271
（火・金曜日 午前10時～午後5時）

NPO法人アラノン・ジャパンGSO（事務局）
電話 03(5483)3313
午前10時～午後5時 日曜・祝日休み）
ホームページ <http://www.al-anon.or.jp>



年金あれこれ

《20歳がスタート国民年金！！》

一生使用しますので年金手帳は大切に保管してください

国民年金には20歳から60歳になるまでの、職業や所得に関係なく、すべての人が加入します。

20歳になると、国民年金に加入しなければならない人全員に年金手帳（基礎年金番号）が送付されます。年金に関する手続きは、基礎年金番号により行いますので、就職や転職などの時には、必ず年金手帳の提出を求められます。また、退職して年金を受ける手続きなどの時も必要となります。

年金手帳が送付されたら、まずチェック！

- ・氏名にあやまりはありませんか？
- ・生年月日にあやまりはありませんか？
- ・性別にあやまりはありませんか？

もし、あやまりがあれば戸籍年金係にお知らせください。

保険料は20歳から60歳までの40年間納めます

社会保険庁から送付される納付書で、金融機関や郵便局、コンビニエンスストアなどで納めることができます。納めた保険料は全額が社会保険料控除の対象となります。

“口座振替”がお得です！

通常の振替日は翌月末ですが、届出により当月末振替にすると1か月あたり50円割引されます。また、1年分・6か月分をまとめて納めると、現金で納めるより割引額が多く大変お得です。



振替方法	当月振替による 早割	納付書による 6ヶ月前納	口座振替による 6ヶ月前納	納付書による 1年前納	口座振替による 1年前納
割引額	毎月 50円 年間600円	690円	960円	3,000円	3,550円

保険料の納付を忘れずに...納めて安心国民年金

名寄保健所からのお知らせ

特定疾患等医療受給者証をお持ちの方へ

特定疾患及びウイルス肝炎・橋本病医療受給者証の更新に係る臨時受付を次のとおり実施しますのでお知らせします。

【期間】八月 十日、二十一日、三十日

九月 十三日、二十六日

【時間】十一時～十五時

【場所】サポートセンターしべつ

(土別市東五条三丁目)

【問合せ先】健康推進課保健予防係

精神保健相談の日程等変更

広報紙六月号でお知らせした今年度の精神保健相談について、都合により日程等を八月から左記のとおり変更することとなりましたので、お知らせします。

【日程】八月三日、九月二十一日、

十月十二日、十一月九日、

十二月七日、一月十八日、

二月十五日、三月十四日

【時間】十三時三十分～十五時三十分
予約制ですので、必ず事前に電話等で相談について連絡をお願いします。

【連絡先】健康推進課精神保健福祉係

こころのボランティア講座の開催

ストレスの多い現代社会。心の病は誰でもなりうる病気です。そこで、「こころの病気」に関する正しい知識を学び、誰もが安心して楽しく暮らせるように、地域のみなさんと一緒に考える講座を開催します。この講座をきっかけとして、ボランティアとして私たちにできることを一緒に考えてみませんか？

この講座は五回コースです。次の五日間（全日程）の参加を原則とします。

（定員二十名）
回目／九月六日（木） 回目／九月十四日（金） 回目／九月二十日（木） 回目／九月二十一日（金） 回目／九月十八日（金）のうち一日 回目／十月四日（木）

参加対象
上川北部地域（土別市・名寄市・和寒町・剣淵町・下川町・美深町・音威子府村・中川町）在住の方
参加料は無料です。

申し込み期限
八月二十四日（金）までに電話またはファックスでお願いします。

申込み先及び詳しい内容の問合せ先
健康推進課までご連絡ください。

名寄保健所

電話 01654-3-3121

FAX 01654-3-3224



天塩山だよりの

【第二十九回風連ふるさとまつり】

日時 前夜祭 八月十一日(日)
本祭 八月十三日(月)

風舞あんどんは十三日午後六時四十五分からのスタートです。

場所 前夜祭 風連商工会館前
本祭 市役所風連庁舎前

問合せ先

風連ふるさとまつり実行委員会

(電話)〇二六五・三・二九六〇

【香田晋&音羽しのぶ 歌謡ステージ】

日時 八月十八日(土)

昼の部 (開場)午後一時三十分 (開演)午後二時

夜の部 (開場)午後六時三十分 (開演)午後七時

前売券二千円 当日券二千五百円

問合せ先 美深町文化会館

(電話)〇二六五・一・一七四四

エコミュージアムセンター 特別展

【アンモナイトの技法と学術】

日時 好評開催中 九月三十日まで

内容 中川町といえは「化石」といわれるほど有名な化石の産地です。そのなかでも、アンモナイトは中川を代表する化石です。

夏休み期間中の土日は「エ

コールショップ・グッズ販売」

もオープン。

問合せ先

中川町エコミュージアムセンター (電話)〇二六五・八・五二二三

道道和寒幌加内線 通行止め規制のお知らせ

道道和寒幌加内線 和寒町字三和(タツネウシペオッペ川瑛餓橋)において、橋梁架替工事のため、下記のとおり通行止め規制を行いますので、ご協力をお願いします。

1. 規制箇所 和寒町字三和地内 (タツネウシペオッペ川瑛餓橋)
2. 規制期間 平成19年9月25日(火) 予定～平成20年3月28日(金)
3. 規制内容 終日全面通行止め
4. 迂回路 下図参照 及び現地案内板により迂回路の通行をお願いします。

【問合せ先】北海道旭川土木現業所
電話 23 - 2191
和寒町役場建設課
電話 32 - 2421

J R 18線道路踏切(合田鉄工所そば)が 廃止されます

J R 北海道が管理しています、宗谷線18線踏切(合田鉄工所そば)が9月5日(水)から廃止されることになりました。

今後、東丘方面への通り抜けはできません。19線若しくは16線道路からの通行となりますので、ご注意をお願いします。廃止箇所は下記図面のとおりです。



工事着工の状況

(単位：円)

場所	工事名	施行内容	金額	完成期限	施行業者
松岡	和寒中学校暖房設備改修工事	F F 式暖房機 55台取替 集中操作盤更新 他	13,020,000	9 20	日進設備工業㈱

第46回町民大運動会

今年も優勝目指して引っ張るぞ!

綱引き決勝

後ろは俺たちに任せてください!!



三和菊野

VS



10区

釣れたぞお



ピンつりリレー

働いているのは誰でしょう?



子ども会対抗
気持ちあわせて

ゴール目指して一直線



地区別対抗リレー

大当たり...だったかな?



暗夜の一刀

もう~限界です



スポーツの町
障害物リレー

私だけなぜ足が上がらないのかしら



チームワークが1番

若い者には負けておれん



若さにチャレンジ



お疲れさまでした

団体種目成績

種目名	優勝	準優勝	第3位
暗夜の一刀	9区	6区	7区
玉入れ	9区	8区	11区
綱引き	三和・菊野	10区	北原
ピンつりリレー	三和・菊野	9区	北原
チームワークが1番	三和・菊野	北原	大成
地区別対抗リレー	9区	三和・菊野	6区
若さにチャレンジ	7区A	大成	7区B
スポーツの町障害物リレー	三和・菊野	9区	5区

6月24日(日)総合運動公園広場において、町民延約1200人が集い、第46回町民大運動会が盛会に開催されました。気温も涼しく曇天の中、参加した町民は、各競技に熱戦が繰り広げられ、楽しい交流の1日を過ごしていました。各団体種目の成績は左表のとおりです。



お疲れさまでした

まちのニュース **カメラ・アイ** ~地域のお話をお届けします~

地域住民の皆さんも
楽しく参加



第58回和寒高等学校 学校祭《メンソーレ 和高祭 2007》をテーマに14日(土)・15日(日)に開催されました。14日には恒例の行灯行列が行われ、今年には5区の地域住民の皆さんも参加して、賑やかに町内を練り歩き、町民の目を楽しませていました。

屋外パフォーマンスの
踊りも最高でした



パッチワークグループ ぬいひめ

6月23日～7月1日の8日間
第1回 パッチワーク
キルト展を開催
(来館者) 総勢約350人



【風と啄木鳥】公演

富良野市在住の、尺八とギターの異色のデュオ「風と啄木鳥」の公演が6月27日(水)に北原交流展示館で行われました。北の国からのテーマをはじめ、宮崎アニメのテーマから、古賀メロディまで、様々なジャンルを尺八とギターの見事なハーモニーで聴かせてくれました。

次の日は、恵み野ホールで中学生向けの公演が行われ、途中の尺八体験コーナーでは筋のいい生徒もいて、見事に音を出していました。



【親睦と交流を】

7月6日(金)公民館恵み野ホールで【第15回全町老人クラブ交流会】が、町内各老人クラブ会員約230人の参加のもとで盛会に開催されました。午前の講演では全国的にも有名な旭山動物園 副園長 坂東 元氏を講師に招き、「伝えるのは命の輝き」と題して、子どもが動物園に関わりながら命の大切さや優しさをもった大人になってほしいなどと話していました。講演後はカラオケや踊りなどの演芸発表が披露され、楽しい時間を過ごされていました。

町内の主婦ら16人でつくるパッチワーク愛好グループ【ぬいひめ】が作品展を開催しました。この作品展には小物入れやバックなど全60点が町交流施設『ひだまり』で展示されました。なかでも、一番目に引いたのは縦210cm、横60cmのベツカパーでした。さまざまな模様の生地を一枚一枚組み合わせで作ったこの作品は約7カ月も費やしたそうです。【ぬいひめ】の代表である森本岸子さんは「月2回ほど定期的に集まって作品づくりをしてきましたが、お互いに励まし合い、褒め合いながら、つくる喜びを実感したのではないのでしょうか。」と話してくれました。



郷 佳玖くん

郷 健人くん

郷 瞬希くん

2007全日本モトクロス選手権シリーズ 第6戦北海道大会

7月7日～8日の2日間、『わっさむサーキット』において開催されたこの大会も今年で16回目を数えました。両日とも炎天下のなか、白熱したレースが展開されました。多くの観客者はモトクロスの迫力に圧倒されつつ、応援グッズなど握りしめ、選手に熱い声援を送っていました。

ブッチギリで優勝だあ!

本町からも《チャイルドクラス》に郷 瞬希くん、郷 佳玖くん、郷 健人くんの3人がエントリー。4歳からバイクに乗りはじめた瞬希くんは見事、ブッチギリの好タイムで有終の美を飾りました。また、佳玖くんと健人くんも最後まで怪我も無く完走。その走りに歓声が送られていました。



(前列左) 郷 佳玖くん
(前列右から2番目) 郷 健人くん
(後列左から2番目) 郷 瞬希くん



感謝

和寒町

「寄付」

小畑ナミ子さん(北町)より、
公共施設で利用していただき
と灯油約四百五十リットルを

「寄贈」

今田八千代さん(南町)より、
教育施設で活用していただき
と休憩用ベンチ七台(和寒小
学校・パークゴルフ場・図書
館・公民館に設置)を

「寄付」

千葉ミサ子さん(三笠)から
亡夫の葬儀に際し、二万円を

中山公一さん(三笠)から
亡母の葬儀に際し、十万円を
中塩敏幸さん(旭川市)から
亡母の葬儀に際し、五万円を

「寄贈」

野菜他

丹 義勝さん(北原)

林 良久さん(剣淵町)

対馬 政行さん(菊野)

タオル他

角張キ又子さん(三笠)

藤井 良夫さん(川西)

米澤 陸男さん(日ノ出)

穴戸 幸子さん(三笠)

佐藤 光男さん(三和)

更正保護女性会

「慰問」
北島信子さん・岡利子さん・
蛇川理致子さん

草花の会 喫茶ルーム
押花展示

更正保護女性会 居室訪問

戸籍の窓

◆お悔やみ申し上げます

氏名	年齢	住所
千葉 忠治さん	(77歳)	三笠
中山まさよさん	(90歳)	三笠
小林 末吉さん	(61歳)	北町
中塩 キヨさん	(84歳)	三笠

HELLO BABY

ハロ-ベイベー



村上 楓人ふうとくん

H17.11.29生まれ

三笠 村上孝之さん・俊恵さんの2男

はじめまして楓人です。毎日元気いっぱい走り回っています。お外が大好き。水遊び、砂遊び、とにかく楽しいんだ。最近の楽しみは庭のミニトマトを採って食べる。これがまた“うま~い!”あと伊吹兄ちゃんとのボール遊び。お父さんと兄ちゃんのように早くキャッチボールしたいな~。

みなさん応援よろしくね♡



和田 ゆきのゆきのちゃん

H17.12.20生まれ

福原 和田智巳さん・純子さんの長女

こんにちは、“ゆきの”でちゅ。最近は何でもイヤイヤなの。自己主張の年頃なのよ。お母さん、ゴメンね。でも、ご機嫌のときは肩たたきをしたり、テレビを見て一緒に歌って踊るんだよ。あとね、保育所に行っているの。給食もおやつもとってもおいしいよ。お友達もいて、いつも楽しい毎日なの。

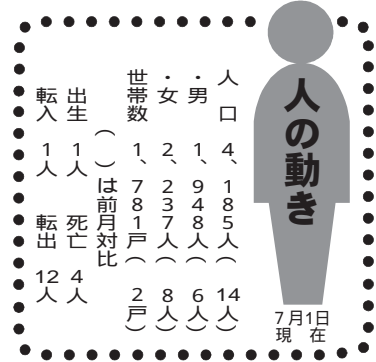

8月31日(金)は
第1号被保険者介護保険料(普通徴収)
第1期分の納期限です
忘れずに納めましょう!

タ ウ ン 情 報

10(金)	絵本の読み語り(15:00～ 三笠児童館)
11(土)	おはなし会(14:00～ 図書館)
12(日)	
13(月)	
14(火)	心配ごと相談(13:00～ 保健福祉センター) 折り紙で遊ぼう(15:00～ 三笠児童館)
15(水)	
16(木)	
17(金)	絵本の読み語り(15:00～ 三笠児童館)
18(土)	古本リサイクルまつり(10:00～ 図書館ロビー) おはなし会(14:00～ 図書館)
19(日)	古本リサイクルまつり(10:00～ 図書館ロビー) 道民家庭の日
20(月)	
21(火)	折り紙で遊ぼう(15:00～ 三笠児童館)
22(水)	
23(木)	転倒予防教室(9:30～ 保健福祉センター) 乳幼児のつどい(10:00～ 三笠児童館) 予防接種(三種混合・BCG) (15:00～ 保健福祉センター)
24(金)	介護予防講演会(14:00～ 恵み野ホール) 三笠山大学(14:00～ 恵み野ホール) 絵本の読み語り(15:00～ 三笠児童館)
25(土)	おはなし会(14:00～ 図書館)

26(日)	
27(月)	幼児歯科検診(13:00～ 保健福祉センター)
28(火)	折り紙で遊ぼう(15:00～ 三笠児童館)
29(水)	糖尿病教室(13:30～ 保健福祉センター)
30(木)	乳幼児のつどい(10:00～ 三笠児童館) 予防接種(三種混合・麻風二混) (15:00～ 保健福祉センター)
31(金)	縄跳び記録会(15:00～ 三笠児童館) 絵本の読み語り(15:30～ 三笠児童館) 図書館整理日(休館)

9 月

1(土)	おはなし会(14:00～ 図書館)
2(日)	第12回全日本玉入れ選手権(8:00～ 総合体育館)
3(月)	
4(火)	折り紙で遊ぼう(15:00～ 三笠児童館)
5(水)	
6(木)	乳幼児のつどい(10:00～ 三笠児童館)
7(金)	離乳食教室(9:45～ 保健福祉センター) 絵本の読み語り(15:00～ 三笠児童館)
8(土)	おはなし会(14:00～ 図書館)
9(日)	和寒中学校文化祭(9:00～ 和中)
10(月)	

お盆・お祭り期間中は次のとおり休館・休業となります

三笠山児童館	8月15日(水)休館	西和ごみ処分場	8月15日(水)休業
保養センター	8月15日(水)・25日(土)休業	リサイクルセンター	8月15日(水)休業
ごみ収集(埋立)	8月15日(水)休業	生ごみ処理場	8月15日(水)休業
生きがいセンター	8月15日(水)休館		

この他は
平常どおりを予
定しております
が、あらかじめご
確認ください。